

# Ghid setare Fax

*Acest ghid va va ajuta sa  
setati corect router-ul Huawei  
B560 in vederea utilizarii  
serviciului Fax over IP*

## Mentiuni importante:

- *Serviciul de fax este Best Effort*
- *Serviciul este functional doar in aria de acoperire 3G*
- *Daca serviciul de internet nu este functional, nici faxul nu se va putea folosi*
- *In cazul pachetelor Cost Control, dupa limitarea vitezei serviciul de fax nu este functional*
- *Numarul de fax trebuie apelat cu cifra 6 inainte (in caz contrar apelul este considerat a fi apel de voce)*
- *In cazul in care se utilizeaza antena externa disponibila ca accesoriu, este necesar ca butonul specific (aflat langa porturile LAN) sa fie pe pozitia "External"*

1. Se introduc user-ul si parola (ambele "admin" daca nu au fost modificate) in interfata de administrare (<http://192.168.1.1/> - accesibila numai de pe un calculator conectat la Flybox)

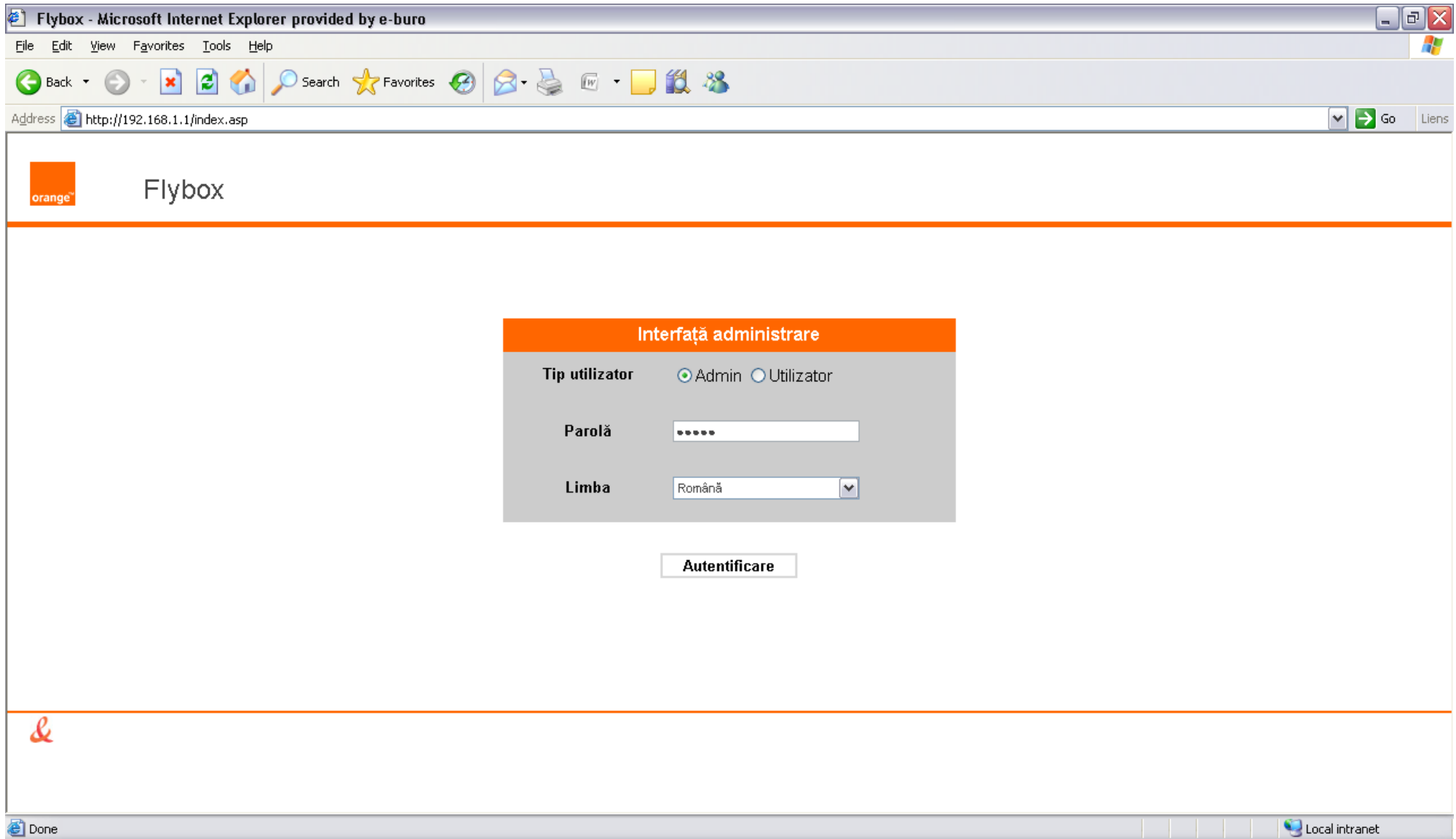

## 2. Asigurați-vă ca la “Conexiune PPP” setarea este Automata

Flybox - Microsoft Internet Explorer provided by e-buro

File Edit View Favorites Tools Help

Back Forward Stop Refresh Home Search Favorites

Address http://192.168.1.1/content.asp Go Liens

orange Flybox

ORANGE SIM WAN HSPA SIG

Stare conectare

Profil curent:	Orange Internet
Conexiune PPP:	La cerere
Stare PPP:	Conectat

Deconectare

http://192.168.1.1/voip.asp Local intranet

### 3. Se da click pe butonul „Fax”

Flybox - Microsoft Internet Explorer provided by e-buro

File Edit View Favorites Tools Help

Back Forward Stop Refresh Home Search Favorites

Address <http://192.168.1.1/content.asp> Go Liens

Flybox

ORANGE SIM WAN HSPA SIG

» Status

» SMS

» Adăugare computer

» Configurare rapidă

» Conexiune

**» Fax**

» Setări avansate

» Securitate

Stare conectare

Profil curent: Orange Internet  
Conexiune PPP: La cerere  
Stare PPP: Conectat

Deconectare

<http://192.168.1.1/voip.asp> Local intranet

## 4. Se da click pe „Setari avansate voce”

Flybox - Microsoft Internet Explorer provided by e-buro

File Edit View Favorites Tools Help

Back Forward Stop Home Search Favorites

Address <http://192.168.1.1/content.asp> Go

orange Flybox

ORANGE SIM WAN WCDMA SIG

» Status

» SMS

» Adăugare computer

» Configurare rapidă

» Conexiune

» Fax

» Setări avansate

» Securitate

Deconectare

### Setări FoIP (Fax over IP)

Sip Basic

Sip Avansat

Codec voce

**Setări avansate voce**

Setări port

<http://192.168.1.1/voiceadvanced.asp> Local intranet

## 5. Se selecteaza la „Optiune fax” – G.711A FAX Passthrough si apoi se da click pe „Aplicare”

The main content area is titled "Setări voce avansate" (Advanced voice settings). It contains a list of settings and their descriptions:

- Metodă DTMF: Selectarea modului de transfer pentru Ton Dual cu Multi-Frecvență (DTMF). Valoarea implicită este RFC2833.
- Setări regiune: Selectarea setărilor unei regiuni. Valoarea implicită este ETS-ETSI.
- Opțiune fax: Selectarea modului fax. Valoarea implicită este T.38 FAX.
- Port de start RTP: Port de start utilizat de RTP. Poate fi doar un număr par. Valoarea implicită este 50000.
- Lungimea Jitter Buffer: Introducere lungime jitter buffer. Valoarea implicită este 20.
- Interval de apelare: Selectare interval de apelare.

The settings are displayed as follows:

Metodă DTMF	RFC2833
Setări Regiune	ETS - ETSI
Opțiune fax	G.711A FAX Passthrough
Port de start RTP	G.711U FAX Passthrough (500-65514 par)
Lungimea Jitter Buffer	20 (20-1000)ms
Interval de apelare	10 secunde

At the bottom of the settings area, there are three buttons: "Înapoi" (Back), "Anulare" (Cancel), and "Aplicare" (Apply). The "Aplicare" button is highlighted in orange.

*6. Se selecteaza OK (se va reporni automat Flybox-ul)*

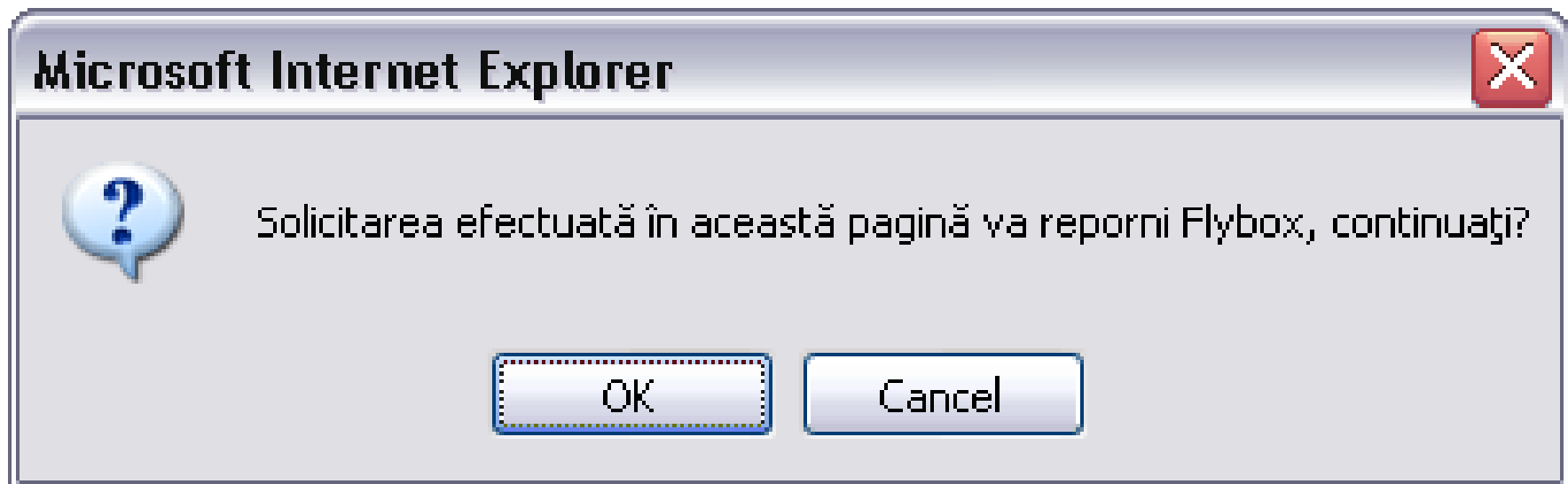

*Va reamintim ca, pentru a modifica setarile serviciului de fax, este nevoie sa dati click in interfata de administrare pe butonul de fax, apoi pe „Sip Basic”*

*Aici, pentru a edita setarile, este necesar sa dati click pe butonul de „Modificare”*

Flybox - Microsoft Internet Explorer provided by e-buro

Address <http://192.168.1.1/content.asp>

orange Flybox

ORANGE SIM WAN HSPA SIG

- Port Server SIP (Proxy/STUN/De înregistrare): Portul serverului care este oferit de furnizorul de servicii. Pentru Orange România portul este: 5060.
- Domeniu Serviciu SIP: Nume domeniu al serviciului SIP care este oferit de furnizorul de servicii. Pentru Orange România acesta este: int.orange.ro

■ Status

■ SMS

■ Adăugare computer

■ Configurare rapidă

■ Conexiune

■ Fax

■ Setări avansate

■ Securitate

Deconectare

ID SIP:

Nume utilizator:

Port Local SIP:

Afișare număr:

Adresa Server Proxy:

Adresă Server STUN:

Server:

Adresă server de înregistrare:

Domeniu serviciu SIP:

Activare SIP:

Parola:

Înregistrare URI:

Serviciu de indicare:

Port Server Proxy:

Port Server STUN:

Port server de înregistrare:

Listă configurații Sip Basic

Secvență	ID SIP	Nume utilizator	Parola	Port	WMI înregistrare URI	Modificare
1	Orange		*****	5060		

Error on page. Internet

*Campul ID SIP se completeaza cu numarul de fax sub forma 40374xxxxxx, Nume utilizator si Inregistrare URI sub forma 40374xxxxxx@imt.orange.ro si Parola cu parola oferita la activarea serviciului.*

- Port Server SIP (Proxy/STUNDe înregistrare): 5060
- Domeniu Serviciu SIP: imt.orange.ro
- ID SIP: [Red box]
- Nume utilizator: [Red box]
- Port Local SIP: 5060
- Afișare număr: Afișare
- Adresa Server Proxy: 62.217.230.133
- Adresă Server STUN: 62.217.230.133
- Server: Server primar
- Adresă server de înregistrare: 62.217.230.133
- Domeniu serviciu SIP: imt.orange.ro
- Activare SIP: Activat
- Parola: [Red box]
- Inregistrare URI: [Red box]
- Serviciu de indicare: Dezactivat
- Port Server Proxy: 5060
- Port Server STUN: 5060
- Port server de înregistrare: 5060

Buttons for "Înapoi", "Anulare", and "Aplicare" are visible. Below the configuration fields is a table titled "Listă configurații Sip Basic":

Secvență	ID SIP	Nume utilizator	Parola	Port	WMI înregistrare URI	Modificare
1	Orange		*****	5060		 

The footer of the page includes a "Deconectare" link and a status bar with "Error on page." and "Internet" connectivity indicators.